

## غرفة العمليات الوطنية لإدارة الكوارث التقرير اليومي حول COVID-19

وقت صدور التقرير: 22:30

تقرير رقم: 217

التاريخ: الأربعاء 21 تشرين الأول 2020

### الجديد في التقرير:

- قرار وزارة الداخلية والبلديات رقم 1326 تاريخ 2020/10/21 المتعلق بتعديل القرار 1258 تاريخ 2020/10/18 بإقفال بعض القرى والبلدات بسبب ارتفاع عدد الإصابات بفيروس كورونا فيها.
- قرارات صادرة عن محافظة جبل لبنان تتعلق بإجراءات طارئة في الضاحية الجنوبية وبلدة دير قوبل للحد من انتشار العدوى وإقفال بعض الدوائر في سراي جونبة.

<b>30,470</b> حالة شفاء	<b>536</b> حالة وفاة	<b>65,577</b> مجموع الإصابات منذ 21 شباط 2020	<b>1,241</b> حالات جديدة
<b>845</b> حالة شفاء جديدة	<b>5</b> حالات وفاة جديدة	<b>2,090</b> وافدين	<b>0</b> وافدين
		<b>63,487</b> مقيمين	<b>1,241</b> مقيمين

<b>238</b> حالة في العناية المركزة	<b>685</b> حالة استشفاء	<b>34,571</b> حالة نشطة	<b>1,311</b> حالة في القطاع الصحي	<b>143</b> حالة محذوفة بسبب تكرارها
<b>27</b> حالة جديدة في العناية المركزة	<b>447</b> حالة استشفاء متوسطة	<b>33,886</b> حالة في العزل المنزلي	<b>15</b> حالة جديدة في القطاع الصحي	

		<b>1,044,972</b> فحص كورونا منذ 21 شباط 2020
<b>41,344,348</b>	<b>65,577</b>	العدد الإجمالي
<b>1,133,349</b>	<b>536</b>	عدد الوفيات
<b>2.74 %</b>	<b>0.81%</b>	نسبة الوفيات
<b>30,788,646</b>	<b>30,470</b>	عدد حالات الشفاء
		<b>1,067</b> فحوصات في المطار خلال 24 ساعة المتضرمة
		<b>12,578</b> فحوصات للمقيمين خلال 24 ساعة المتضرمة

المرجع: المعلومات الصادرة عن وزارة الصحة العامة

### توزع الحالات النشطة حسب الأقسية

#### منحنى الحالات النشطة

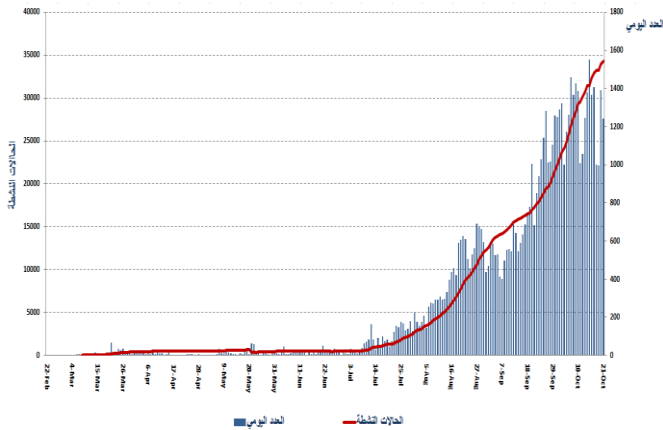

المرجع: المعلومات الصادرة عن وزارة الصحة العامة

#### ملاحظة: 10975 حالة قيد التحقق

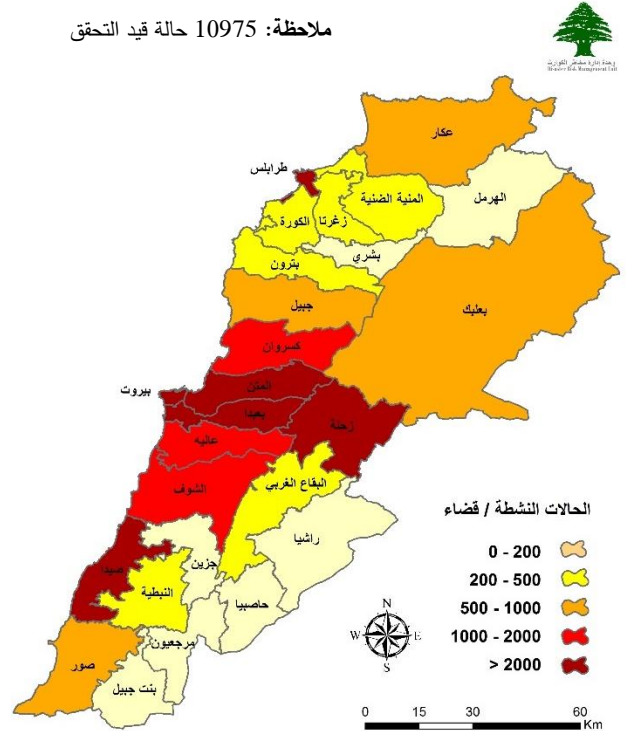

يمكن الاطلاع على التقرير وكافة التعاميم الرسمية الصادرة على الرابط: <http://drm.pcm.gov.lb>

أو عبر وسائل التواصل الاجتماعي @DRM\_Lebanon

التوزع اليومي للإصابات حسب الأفضية والبلدات

151	قضاء المتن	71	قضاء كسروان	218	قضاء بعبدا	41	قضاء الشوف	168	محافظة بيروت
11	برج حمود	1	صربا	23	الشيح	1	الدامور	1	راس بيروت
2	النبعة	2	كسليك	4	الجناح	3	السعديات	2	قريطم
8	سن الفيل	7	ذوق مكاييل	1	بنر حسن	2	الناعمة	2	الروشة
8	جديدة المتن	5	غدير	5	الغبيري	4	شحيم	5	الحمرا
3	البوشرية	7	ذوق مصبح	15	عين الرمانة	1	مزبود	3	المصيطبة
3	الدورة	4	اندونيس	9	فرن الشباك	1	كتر مايا	3	مار الياس
2	الروضة	1	حارة صخر	23	حارة حريك	7	برجا	1	تلة الخياط
9	سد البوشرية	1	ساحل علما	2	الليلكي	2	الجبة	1	الظريف
1	السبتية	4	طبرجا	11	برج الراجنة	1	وادي الزينة	4	المزرعة
16	الدكوانة	1	أدما والدفنة	2	المريجة	1	دير كوشة	2	برج أبي حيدر
2	أنطلياس	3	الصفرا	1	تحويطة الغدير	1	نيحا	1	البيسطة الفوقا
2	جل النيب	2	اليوار	3	بعبدا	1	عماطور	7	طريق الجديدة
2	النقاش	1	العبيبة	10	الحازمية	16	قيد التحقق	2	راس النبع
6	الزلقا	2	عجلتون	20	الحدث	47	قضاء عاليه	3	البيسطة التحتا
3	بياقوت	3	بلونة	3	اللويزة	7	شويات العمروسية	10	الأشرفية
4	الضبية	1	عينطورة	3	كفر شيما	1	حي السلم	1	السيوفي
4	المنصورية	5	غزير	3	وادي شحرور	1	حي عرب الشويات	120	قيد التحقق
3	الغار	1	كفر حجاب	1	حارة حمزة	5	خلدة	49	قضاء جبيل
1	الغار الجديدة	1	شنعير	1	عاريا	3	شويات الأمراء	7	جبيل
1	عين سعادة	1	الكفور	3	حاصبيا المتن	1	دير قوبل	1	قرطوبون
2	رومية	1	الحصين	1	بتمونه	2	عرمون	1	غلبون
5	بصايم	1	فيطرون	1	فالوفا	1	بعورثة	1	عمشيت
2	المطيلب	2	بلاط كفر ديبان	1	كفر سلوان	2	بشامون	1	حالات
3	الريوة	1	فاريا	73	قيد التحقق	2	بلييل	2	إهمج
2	بيت الشعار	13	قيد التحقق	18	قضاء زغرنا	1	حومل	1	حصون
1	ديك المحدي	8	محافظة عكار	6	زغرنا	1	بدادون	1	لحدن
1	بكفيا	1	بيبين	1	كفر دلافس	2	عاليه	1	راس اسطا
2	برمانا	1	تل عباس الغربي	2	رشعين	1	عين حالة	1	عبيدات
3	بعبدات	1	برقايل	1	قره باش	2	المقاطية	1	كفون
3	بيت مري	1	دوسا	1	حرف (أرده)	1	عين الجديدة	1	كفر مسحون
1	ضهور الشوير	5	قيد التحقق	2	مجدليا	1	عبيه	30	قيد التحقق
35	قيد التحقق	3	قضاء المنية الضنية	1	عرجس	2	بخدمون الضيعة	55	قضاء طرابلس
105	قضاء صيدا	1	المنية	1	عشاش	1	صوفر	1	طرابلس القبة
1	المروانية	1	كفر شلان	1	مرياطا	1	بتاتر	1	طرابلس الزاهرية
3	الهلالية	1	بخمون	2	قيد التحقق	1	المشرفة	1	طرابلس التبانة
2	حارة صيدا	51	قضاء زحلة	7	قضاء البترون	8	قيد التحقق	2	ميناء طرابلس 1
1	ميه وميه	1	زحلة المعلقة	2	سلعاتا	7	قضاء البقاع الغربي	1	القلمون
3	عين الحلوة	3	زحلة أراضي	2	شكا	2	مشغرة	14	طرابلس
1	مجدليون	1	الفرزل	1	شبطين	1	صننين	1	البدوي
3	عيرا	1	كسارا	1	عبرين	1	مناره (حمارة)	34	قيد التحقق
1	بقسطا	1	مكسة	1	قيد التحقق	1	سحمر	9	قضاء الكورة
6	غازية	6	قب الياس	8	قضاء الهرمل	2	قيد التحقق	1	كفر عفا
1	درب السيم	2	رياق	3	الهرمل	44	قضاء صور	1	كفر صارون
1	خرايب	1	علي النهري	5	قيد التحقق	1	صور روم كاتوليك	2	كوسيا
1	عدلون	1	تربل	11	قضاء راشيا	1	صور الصن	1	دده
2	أنصارية	1	كفر زيد	1	راشيا الفوقا	5	برج الشمالي	1	ضهر العين
3	صرفند	33	قيد التحقق	5	عيحا	2	باتوليه	1	النخلة
1	قعقعية الصنوبر	8	قضاء بنت جبيل	1	خربة روجا	1	دير قانون العين	2	قيد التحقق
5	بيسارية	1	بنت جبيل	1	بيرة	1	سماعية	21	قضاء بعلبك
2	السككية	2	عين الجبل	3	قيد التحقق	1	محرونة	1	قاع بعلبك
1	التجارية	1	خربة سلم	35	قضاء النبطية	1	عينيت	2	فصرنيا
1	بنغول	1	كفرا	1	مزرعة كفر جوز	1	يانوح	1	حوش الرفافة
1	عرب الجل	1	قلويه	1	زيدين	1	باقلية	1	شمسطار
3	كفر ملكي	1	بيت ليف	1	شوكين	1	قانا	16	قيد التحقق
62	قيد التحقق	1	قيد التحقق	1	حبوش	1	اليازورية	4	قضاء جزين
		7	قضاء حاصبيا	1	عين قانا	1	حناوي	1	جزين عين مجدلين
		7	حاصبيا	1	حومين الفوقا	1	الشهابية	1	بيصور
				1	زفنا	2	روم	1	روم
				1	تول	1	دير قانون النهر	1	قيد التحقق
				1	جيشيت	1	صريفا	9	قضاء مرجعيون
				1	ميفدون	1	العباسية	2	كفر كلا
				1	عدشيت الشقيف	1	شحيين	1	مركبا
				1	عيا	1	قليلة	2	قبريخا
				5	أنصار	1	الزهريرة	1	مجدل سلم
				1	قعقعية الجسر	1	ناقورة	1	بليدا
				17	قيد التحقق	1	بستان	1	قيد التحقق
						15	قيد التحقق		
85	قيد التحقق								

يمكن الاطلاع على التقرير وكافة التعاميم الرسمية الصادرة على الرابط: <http://drm.pcm.gov.lb>

أو عبر وسائل التواصل الاجتماعي @DRM\_Lebanon

## المنصة الالكترونية لقياس مستوى خطر انتشار فيروس كورونا المستجد حسب الأفضية

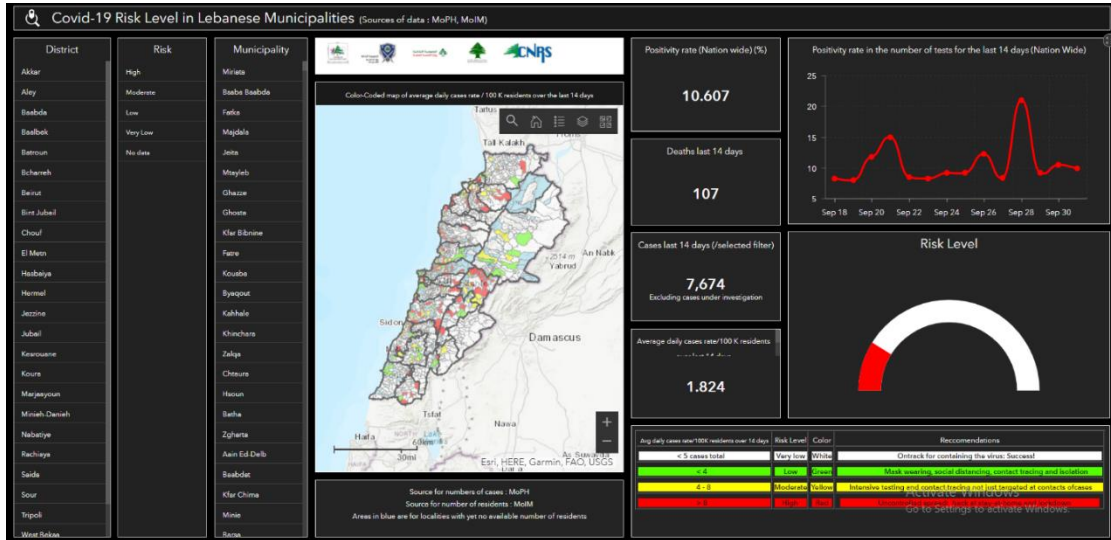

المراجع: المعلومات الصادرة عن وزارة الصحة العامة، وزارة الداخلية والبلديات، لجنة متابعة التدابير والإجراءات الوقائية لمواجهة فيروس كورونا

تتيح هذه المنصة التفاعلية معرفة مستوى خطر انتشار فيروس كورونا حسب الأفضية بناء على عدد الحالات المسجلة يومياً وعدد السكان في كل قضاء. للمزيد من المعلومات بشكل يومي، يمكن الدخول على الرابط التالي:

<https://bit.ly/DRM-RiskLevelInMunicipalities>

## المنصة الالكترونية لتتبع التزام القطاعات في إجراءات التبئة العامة

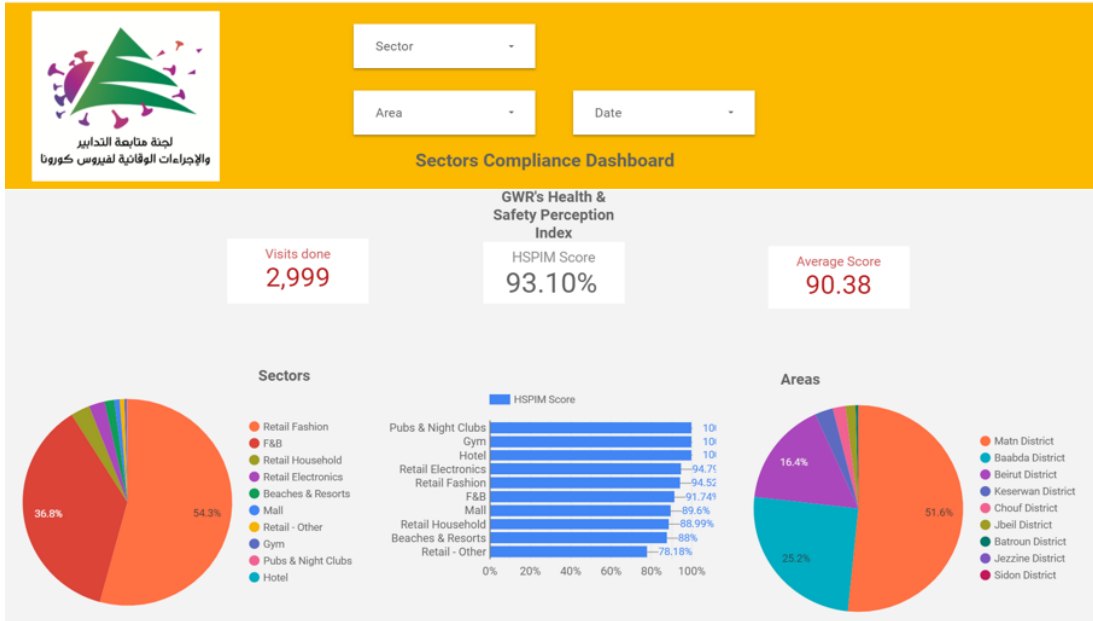

بناء على التوصية الصادرة عن اللجنة الوطنية لمتابعة الإجراءات والتدابير الوقائية لمواجهة فيروس كورونا لفتح كافة القطاعات شرط الالتزام بتطبيق إجراءات التبئة العامة (المسافة الآمنة، وضع الكمامة، وتعقيم اليدين)، تم إنشاء منصة الكترونية خاصة تتيح مراقبة وقياس نسبة الالتزام من قبل مختلف القطاعات بشكل مستمر. يمكن الاطلاع على النتائج التفصيلية اليومية على الرابط التالي:

<http://bit.ly/covidsectordata>

يمكن الاطلاع على التقرير وكافة التعاميم الرسمية الصادرة على الرابط: <http://drm.pcm.gov.lb>

أو عبر وسائل التواصل الاجتماعي @DRM\_Lebanon

## نسبة إشغال مراكز العزل للحالات المصابة بفيروس كورونا

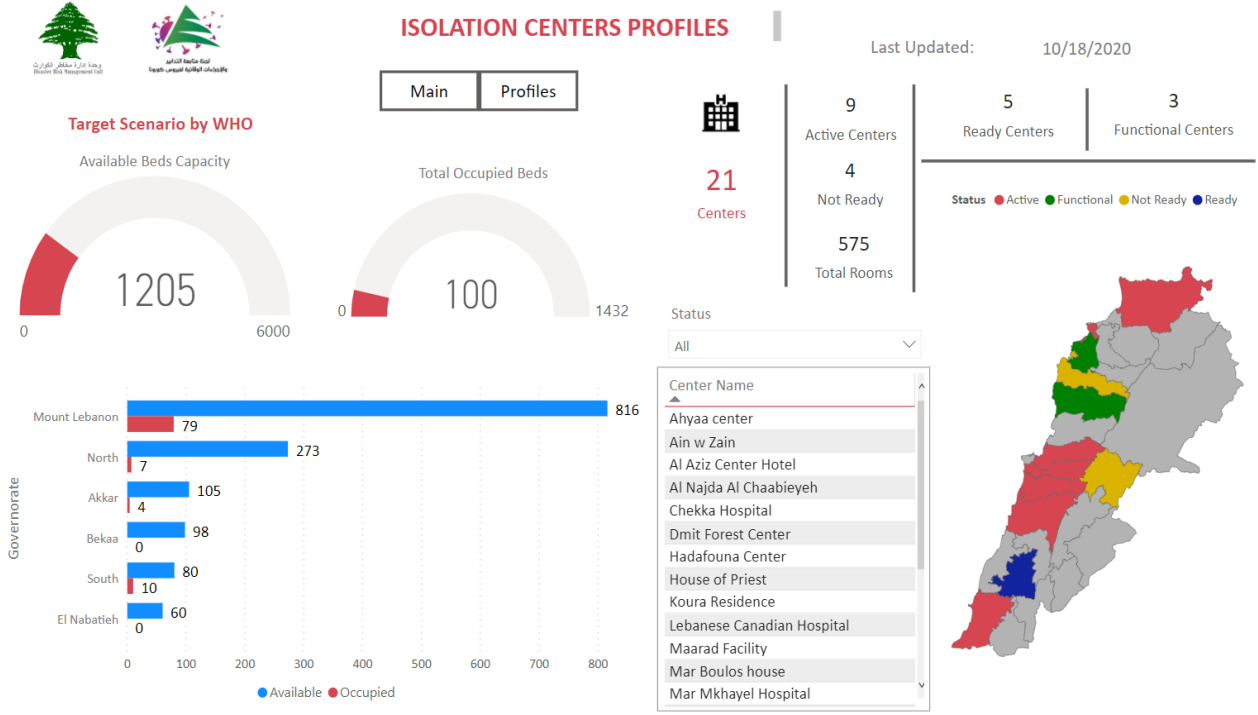

للمزيد من المعلومات حول توزع مراكز العزل ونسبة إشغالها، الدخول على الرابط التالي: <http://bit.ly/DRM-IsolationCentersProfiles>

**ملاحظة:** تم تجهيز هذه المراكز بالتعاون بين اللجنة الوطنية لمتابعة التدابير والإجراءات الوقائية لمواجهة فيروس كورونا والمحافظين والبلديات، برنامج الأمم المتحدة الإنمائي، منظمة الصحة العالمية، منظمة اليونسيف، وزارة الصحة العامة، نقابة الممرضات والممرضين في لبنان، نقابة الاختصاصيين في العمل الاجتماعي.

## المنحنى الوبائي حسب عدد الحالات اليومية

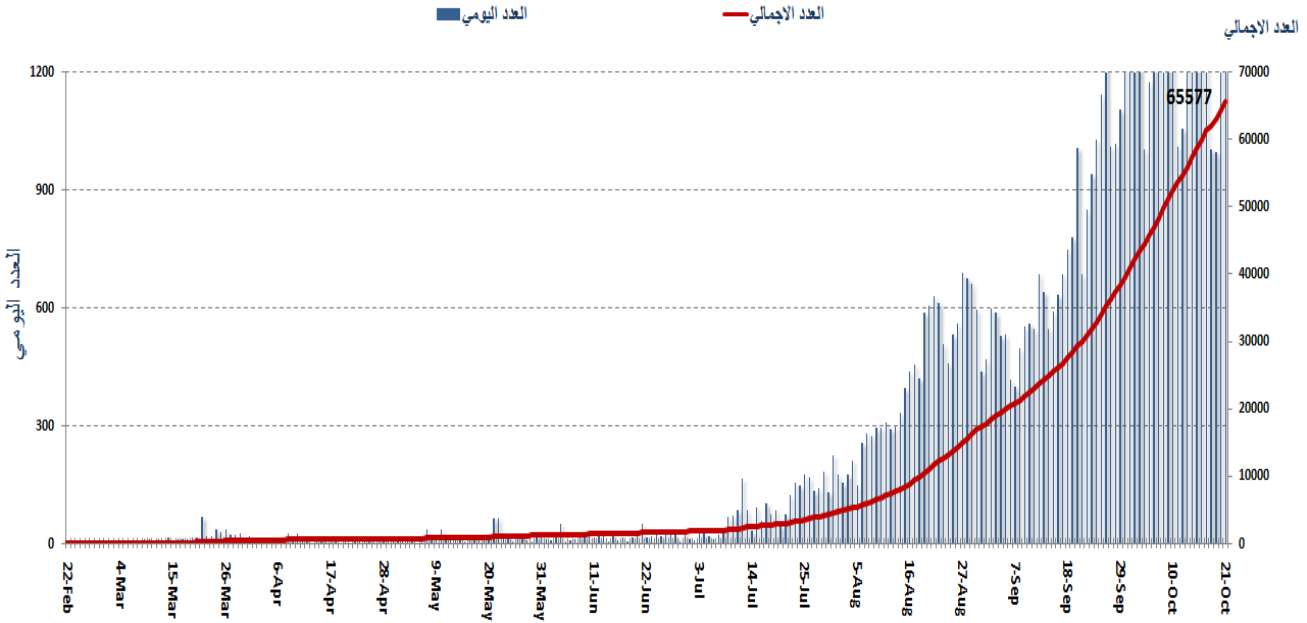

المرجع: المعلومات الصادرة عن وزارة الصحة العامة

يمكن الاطلاع على التقرير وكافة التعاميم الرسمية الصادرة على الرابط: <http://drm.pcm.gov.lb>

أو عبر وسائل التواصل الاجتماعي @DRM\_Lebanon

## نسبة الحالات الإيجابية من عدد الفحوصات اليومي (8 تشرين الأول - 21 تشرين الأول)

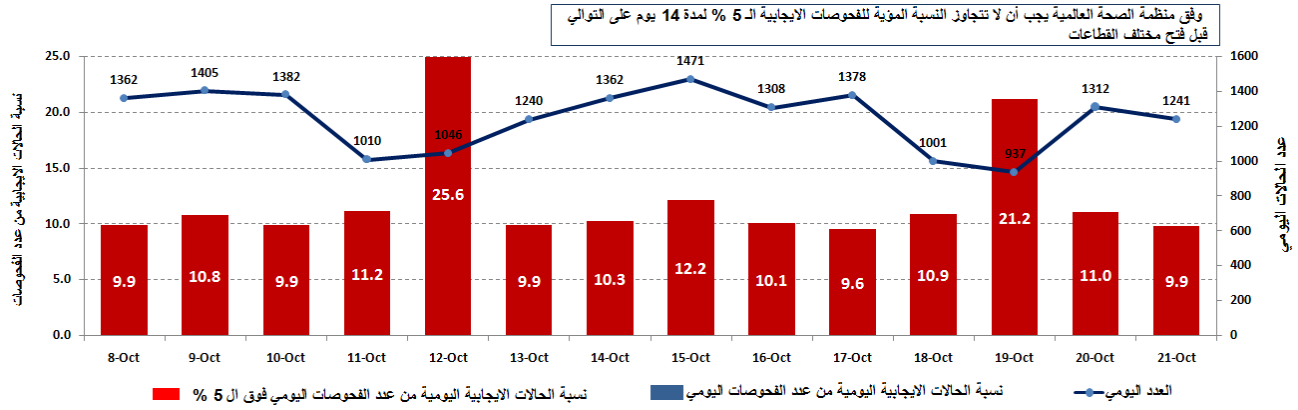

المرجع: المعلومات الصادرة عن وزارة الصحة العامة

## توزع الحالات النشطة حسب القضاء

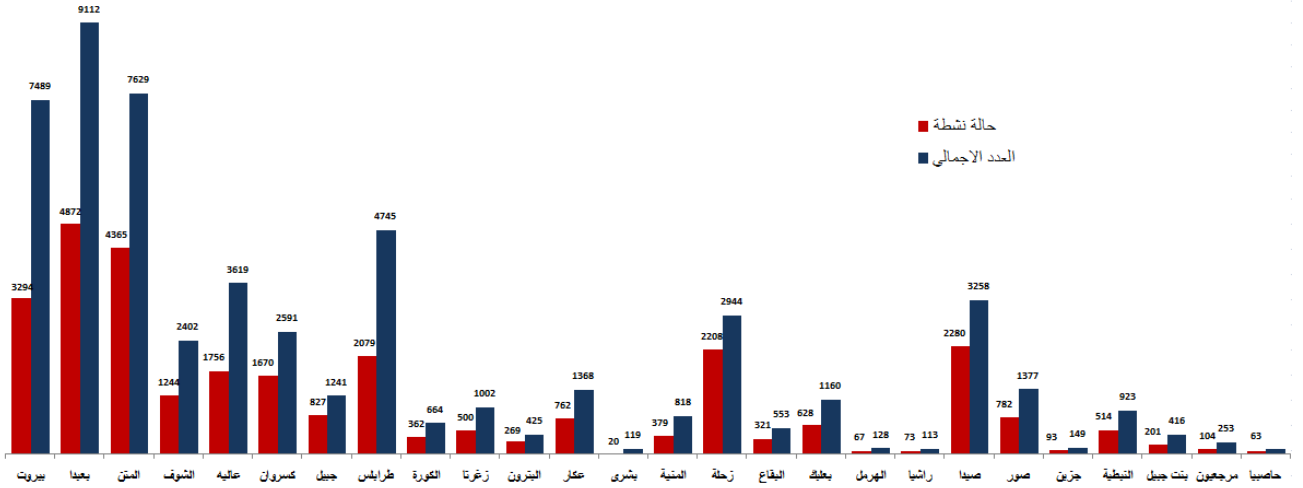

المرجع: المعلومات الصادرة عن وزارة الصحة العامة

## توزع حالات الشفاء حسب القضاء

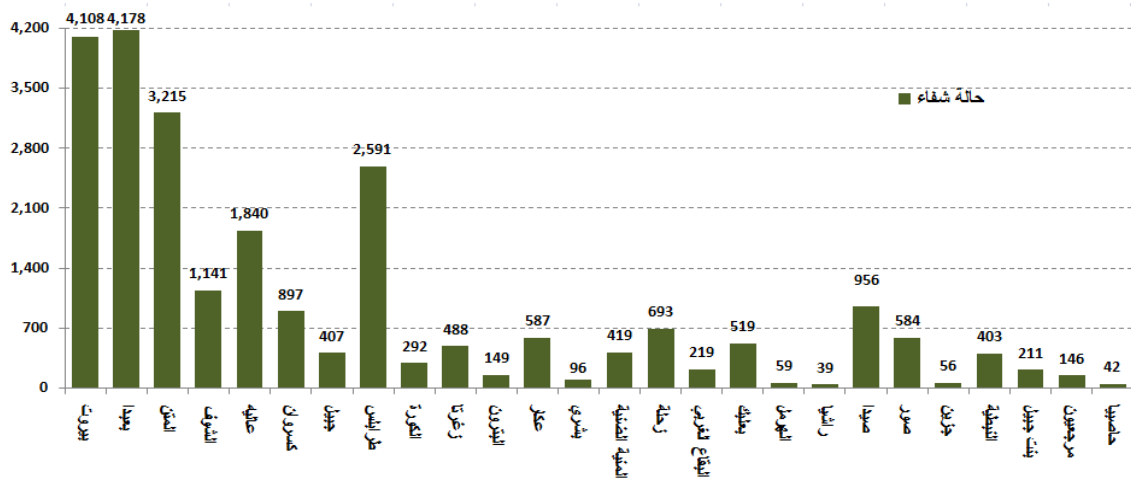

المرجع: المعلومات الصادرة عن وزارة الصحة العامة

يمكن الاطلاع على التقرير وكافة التعاميم الرسمية الصادرة على الرابط: <http://drm.pcm.gov.lb>

أو عبر وسائل التواصل الاجتماعي @DRM\_Lebanon

## توزع حالات الوفاة حسب الأقسية

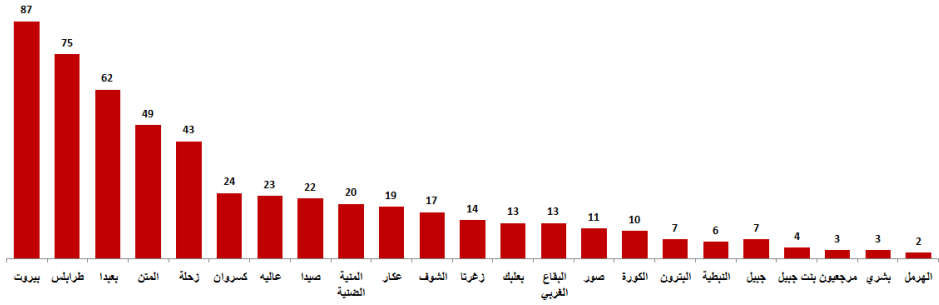

## توزع حالات الوفاة حسب الفئة العمرية

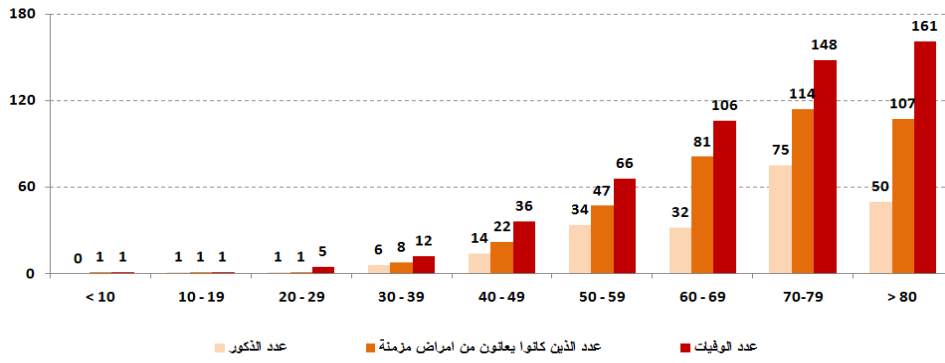

المرجع: المعلومات الصادرة عن وزارة الصحة العامة

## توزع حالات الوفاة حسب المستشفيات ومنطقة السكن

المستشفى	السكن (القضاء)	الجنس	العمر (سنة)	وجود أمراض مزمنة
سيده المعونات	جبيل	ذكر	91	نعم
الهرمل الحكومي	البقاع الغربي	ذكر	41	نعم
دار الامل	زحلة	انثى	83	نعم
الجامعة الأميركية	بيروت	ذكر	78	نعم
رياق	بعلبك	ذكر	80	نعم

المرجع: المعلومات الصادرة عن وزارة الصحة العامة

## توزع الحالات حسب الجنسية

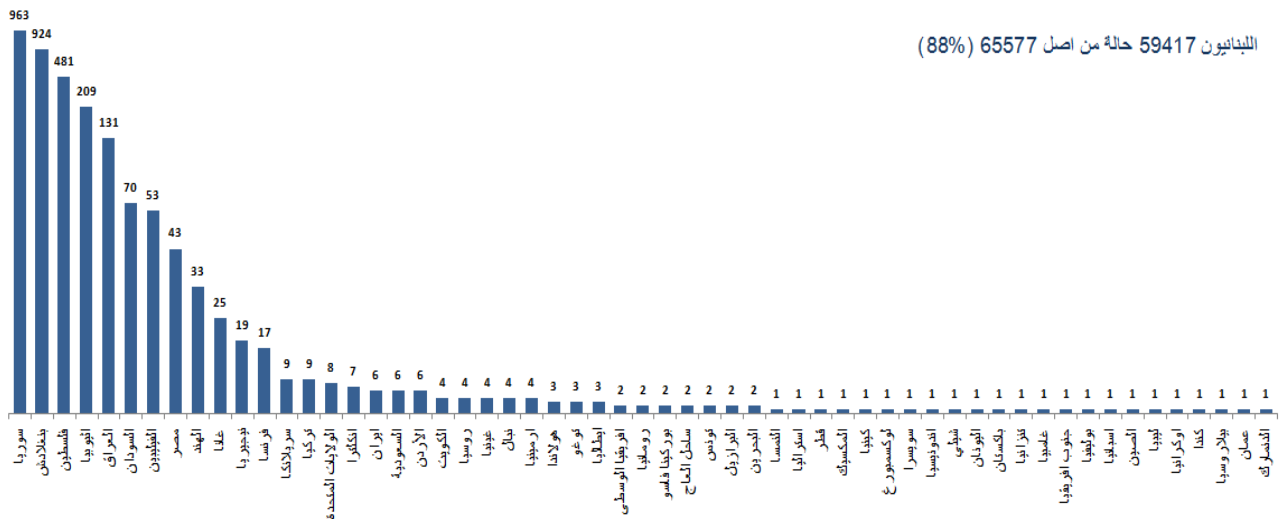

يمكن الاطلاع على التقرير وكافة التعاميم الرسمية الصادرة على الرابط: <http://drm.pcm.gov.lb>

أو عبر وسائل التواصل الاجتماعي @DRM\_Lebanon

## توزع حالات العزل المنزلي في المحافظات ونسبة الالتزام

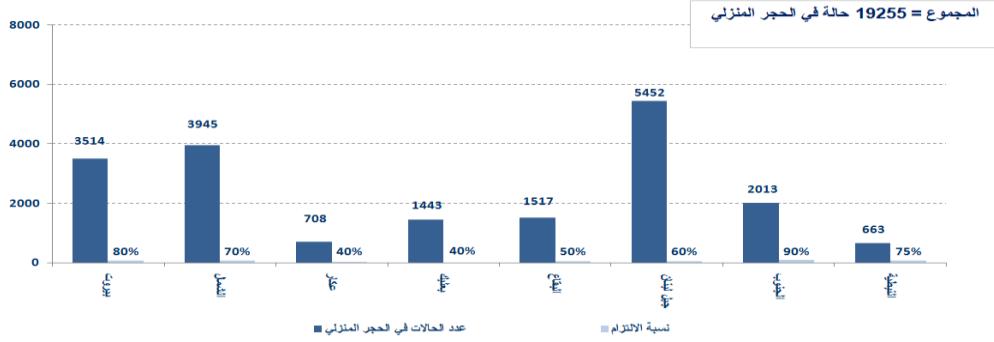

## توزع الحالات حسب الفئة العمرية

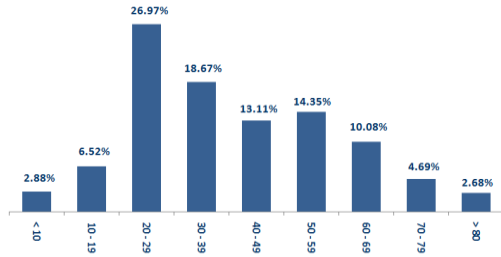

## توزع الحالات حسب الجنس

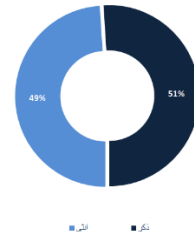

المراجع: المعلومات الصادرة عن وزارة الصحة العامة

## الإجراءات قيد التنفيذ 2020/10/21

### وزارة الصحة العامة

- أفادت وزارة الصحة العامة عن استكمال فحوصات الـ PCR لرحلات وصلت الى بيروت وأجريت في المطار بتاريخ 2020/10/16 و 2020/10/17 إضافة الى الدفعة الأولى من فحوصات رحلات وصلت الى بيروت بتاريخ 2020/10/18 حيث تم تسجيل إحدى وثلاثين (31) حالة إيجابية توزعت على الرحلات التالية:

التاريخ	رحلة قادمة من	الشركة	رقم الرحلة	عدد الحالات
2020/10/16	القاهرة	MEA	307	5
2020/10/17	اسطنبول	Pegasus	756	2
	أديس ابابا	الشركة الأثيوبية	406	1
	أبيدجان	MEA	572	2
	اسطنبول	الشركة التركية	828	1
	القاهرة	الشركة المصرية	713	2
	بغداد	الشركة العراقية	131	1
	اسطنبول	MEA	266	3
2020/10/18	القاهرة	MEA	307	1
	اسطنبول	Pegasus	756	4
	أديس ابابا	الشركة الأثيوبية	406	2
	اسطنبول	الشركة التركية	828	7
المجموع				31

### الصليب الأحمر اللبناني

عدد الحالات التي تم نقلها إلى المستشفيات	6,715 (64 حالة جديدة)	عدد مراكز الإسعاف التي تستجيب	48	عدد فحوصات PCR التي تم نقلها إلى المختبرات	51,163 (129 فحصاً جديداً)	عدد المستفيدين من حملات متابعة إجراءات الوقاية	235,498
عدد المستفيدين من حلقات التوعية	88,208 (717 مستفيداً جديداً)	عدد المتدربين على إعداد خطط استجابة محلية	8,760	عدد المسعفين المدربين	1498	عدد المتطوعين المدربين على نقل فحوصات PCR	166
عدد المتدربين على إدارة مراكز الحجر الصحي	8,646	عدد متطوعي الصليب الأحمر المدربين على التوعية	550	عدد المدربين على إقامة حملات توعية	291	عدد المتطوعين الجامعيين المدربين على إجراءات الوقاية في الشركات	967
عدد المرافق التي تم تعقيمها	569 (8 مرافق جديدة)	عدد الملصقات والمنشورات التي تم توزيعها	1,243,387	عدد المعدات التي تم توزيعها	258,639 (129,867 مجموعة جديدة)	عدد المستفيدين من المنصات الإلكترونية	4,334 (20 مستفيداً جديداً)

يمكن الاطلاع على التقرير وكافة التعاميم الرسمية الصادرة على الرابط: <http://drm.pcm.gov.lb>

أو عبر وسائل التواصل الاجتماعي @DRM\_Lebanon

## الأجهزة الأمنية والعسكرية

المهام	الجهة																																																
- توزيع مساعدات غذائية في مختلف المناطق اللبنانية عبر مكتب التعاون المدني العسكري CIMIC. - إقامة حواجز ظرفية في مختلف المناطق ومساندة قوى الأمن الداخلي في عزل البلدات وتفريق التجمعات. - مساندة الأجهزة الأمنية في عزل المباني والأحياء التي ينتشر فيها الوباء. - تسيير محاضر ضبط بحق المخالفين لقرارات التعبئة العامة:	الجيش																																																
<table border="1" style="width: 100%; border-collapse: collapse;"> <thead> <tr> <th colspan="2" style="text-align: center;">عدد محاضر الضبط خلال الـ 24 ساعة المنصرمة</th> <th colspan="2" style="text-align: center;">مجموع المحاضر منذ 2020/3/8</th> </tr> </thead> <tbody> <tr> <td style="width: 25%;">محاضر خطية بحق مؤسسات مخالفة</td> <td style="width: 25%;">5</td> <td style="width: 25%;">بيروت</td> <td style="width: 25%;">21212</td> </tr> <tr> <td>محاضر خطية بحق أشخاص مخالفين (الأراكيل والتباعد الاجتماعي)</td> <td>2</td> <td>جبل لبنان</td> <td>20363</td> </tr> <tr> <td>محاضر خطية بحق الأشخاص المخالفين لقرار وضع كمامة</td> <td>274</td> <td>البقاع</td> <td>8715</td> </tr> <tr> <td>المجموع</td> <td>281</td> <td>الشمال</td> <td>7503</td> </tr> <tr> <td></td> <td></td> <td>بيروت</td> <td>7749</td> </tr> <tr> <td></td> <td></td> <td>الجنوب</td> <td>65542</td> </tr> <tr> <td></td> <td></td> <td>المجموع</td> <td>63</td> </tr> <tr> <td></td> <td></td> <td>الشمال</td> <td>15</td> </tr> <tr> <td></td> <td></td> <td>البقاع</td> <td>62</td> </tr> <tr> <td></td> <td></td> <td>جبل لبنان</td> <td>118</td> </tr> <tr> <td></td> <td></td> <td>بيروت</td> <td>23</td> </tr> </tbody> </table>	عدد محاضر الضبط خلال الـ 24 ساعة المنصرمة		مجموع المحاضر منذ 2020/3/8		محاضر خطية بحق مؤسسات مخالفة	5	بيروت	21212	محاضر خطية بحق أشخاص مخالفين (الأراكيل والتباعد الاجتماعي)	2	جبل لبنان	20363	محاضر خطية بحق الأشخاص المخالفين لقرار وضع كمامة	274	البقاع	8715	المجموع	281	الشمال	7503			بيروت	7749			الجنوب	65542			المجموع	63			الشمال	15			البقاع	62			جبل لبنان	118			بيروت	23	المديرية العامة لقوى الأمن الداخلي
عدد محاضر الضبط خلال الـ 24 ساعة المنصرمة		مجموع المحاضر منذ 2020/3/8																																															
محاضر خطية بحق مؤسسات مخالفة	5	بيروت	21212																																														
محاضر خطية بحق أشخاص مخالفين (الأراكيل والتباعد الاجتماعي)	2	جبل لبنان	20363																																														
محاضر خطية بحق الأشخاص المخالفين لقرار وضع كمامة	274	البقاع	8715																																														
المجموع	281	الشمال	7503																																														
		بيروت	7749																																														
		الجنوب	65542																																														
		المجموع	63																																														
		الشمال	15																																														
		البقاع	62																																														
		جبل لبنان	118																																														
		بيروت	23																																														

- الإفادة عن وفاة مختار محلة الأشرفية بسبب فيروس كورونا. - الإفادة عن إصابة 8 عناصر من القوى الأمنية بفيروس كورونا. - الإفادة عن التزام البلديات بقرار وزير الداخلية والبلديات:	المديرية العامة للأمن العام				
<table border="1" style="width: 100%; border-collapse: collapse;"> <thead> <tr> <th style="width: 50%;">البلديات التي التزمت بالقرار</th> <th style="width: 50%;">البلديات التي لم تلتزم بالقرار</th> </tr> </thead> <tbody> <tr> <td>المجدل، العبودية، المحمرة، كترمايا، مزبود، شحيم، برجاء، جدرا، الحجة، الدامور، الناعمة، حارة الناعمة، كفرحيم، دير القمر، بثلون، بطمة، نيحاء، كفرنبرخ، الخريبة</td> <td>القيبات، بحدون، العزونية، الكحالة، عاليه، الورهانية، بعقلين، جديدة الشوف، عين زحلنا، الباروك، حومال، بلبيل، ببادون، بشامون، حاريص، ميمس، كفرزبد، حوش حلالا، الفرزل، نيحاء، قاع الريم، سعديايل، تعليايل، أيلح، بر الياس، شتورا، بوارج</td> </tr> </tbody> </table>	البلديات التي التزمت بالقرار	البلديات التي لم تلتزم بالقرار	المجدل، العبودية، المحمرة، كترمايا، مزبود، شحيم، برجاء، جدرا، الحجة، الدامور، الناعمة، حارة الناعمة، كفرحيم، دير القمر، بثلون، بطمة، نيحاء، كفرنبرخ، الخريبة	القيبات، بحدون، العزونية، الكحالة، عاليه، الورهانية، بعقلين، جديدة الشوف، عين زحلنا، الباروك، حومال، بلبيل، ببادون، بشامون، حاريص، ميمس، كفرزبد، حوش حلالا، الفرزل، نيحاء، قاع الريم، سعديايل، تعليايل، أيلح، بر الياس، شتورا، بوارج	- متابعة تطبيق الإجراءات الأمنية والوقائية المطلوبة في المطار وعلى المرافئ والمعابر الحدودية. - التبليغ عن الحالات المسجلة في مختلف الأفضية والحالات في الحجر المنزلي.
البلديات التي التزمت بالقرار	البلديات التي لم تلتزم بالقرار				
المجدل، العبودية، المحمرة، كترمايا، مزبود، شحيم، برجاء، جدرا، الحجة، الدامور، الناعمة، حارة الناعمة، كفرحيم، دير القمر، بثلون، بطمة، نيحاء، كفرنبرخ، الخريبة	القيبات، بحدون، العزونية، الكحالة، عاليه، الورهانية، بعقلين، جديدة الشوف، عين زحلنا، الباروك، حومال، بلبيل، ببادون، بشامون، حاريص، ميمس، كفرزبد، حوش حلالا، الفرزل، نيحاء، قاع الريم، سعديايل، تعليايل، أيلح، بر الياس، شتورا، بوارج				

- الإفادة عن تسجيل أربع إصابات جديدة بين عناصر المديرية العامة لأمن الدولة ليصبح عدد الإصابات الإجمالي 74 إصابة. - التبليغ عن نسبة الالتزام بقرار التعبئة العامة في المحافظات التي جاءت على النحو التالي خلال الـ 24 ساعة المنصرمة:	المديرية العامة لأمن الدولة																
<table border="1" style="width: 100%; border-collapse: collapse;"> <thead> <tr> <th>بيروت</th> <th>الجنوب</th> <th>الشمال</th> <th>عكار</th> <th>البقاع</th> <th>النبطية</th> <th>بعلبك الهرمل</th> <th>جبل لبنان</th> </tr> </thead> <tbody> <tr> <td>50%</td> <td>48%</td> <td>47%</td> <td>41%</td> <td>88%</td> <td>80%</td> <td>10%</td> <td>45%</td> </tr> </tbody> </table>	بيروت	الجنوب	الشمال	عكار	البقاع	النبطية	بعلبك الهرمل	جبل لبنان	50%	48%	47%	41%	88%	80%	10%	45%	- الإفادة عن تسجيل أربع إصابات جديدة بين عناصر المديرية العامة لأمن الدولة ليصبح عدد الإصابات الإجمالي 74 إصابة. - التبليغ عن نسبة الالتزام بقرار التعبئة العامة في المحافظات التي جاءت على النحو التالي خلال الـ 24 ساعة المنصرمة:
بيروت	الجنوب	الشمال	عكار	البقاع	النبطية	بعلبك الهرمل	جبل لبنان										
50%	48%	47%	41%	88%	80%	10%	45%										

### وزارة الأشغال العامة والنقل

#### مطار رفيق الحريري الدولي (خلال الـ 24 ساعة المنصرمة)

الرحلات القادمة		الرحلات المغادرة	
عدد الرحلات	38	عدد الرحلات	41
عدد الوافدين	2669	عدد المغادرين	3399

#### المرافئ (خلال الـ 24 ساعة المنصرمة)

المرافئ	السفن القادمة		السفن المغادرة	
	العدد	قادمة من	العدد	الوجهة
طرابلس			1	الحمولة
بيروت	1	عمشيت	1	الزهراني
الزهراني	1	الكويت		مستوعبات
المجموع	2		2	

### قرارات / إجراءات عامة

- صدر عن وزارة الداخلية والبلديات **القرار رقم 1326 تاريخ 2020/10/21** الذي يقضي بتعديل القرار رقم 1258 المتعلق باستمرار إقفال بعض القرى والبلدات بسبب ارتفاع إصابات كورونا فيها، وذلك بناء على توصيات اللجنة المصغرة التابعة للجنة متابعة التدابير والإجراءات الوقائية لفيروس كورونا. أبرز ما جاء في القرار:
  - شطب القرى والبلدات التالية من جدول قرار الإقفال التام رقم 1258 تاريخ 2020/10/10:
    - مزرعة النهريه – قضاء عكار
    - العبودية – قضاء عكار
    - غدير – قضاء كسروان
    - حارة صخر – قضاء كسروان
    - صربا – قضاء كسروان
    - الشوير وعين السنديانة – قضاء المتن
    - صوفر – قضاء عاليه
    - شوكين – قضاء النبطية
  - استمرار النظر في إعادة الوضع إلى طبيعته في القرى والبلدات التي تم إقفالها استناداً إلى نتائج الفحوصات ومدى الالتزام.
  - العمل بالقرار فور صدوره.

يمكن الاطلاع على التقرير وكافة التعاميم الرسمية الصادرة على الرابط: <http://drm.pcm.gov.lb>

أو عبر وسائل التواصل الاجتماعي @DRM\_Lebanon



- صدر عن محافظ جبل لبنان القرارات التالية:
- أولاً: في نطاق بلديات الضاحية الجنوبية الأربع:
  - إلغاء كافة المناسبات الاجتماعية على اختلاف انواعها وإغلاق كافة المقاهي والاكسبرس ومحال ألعاب الإنترنت والكمبيوتر وملاهي الأطفال والنوادي المغلقة وقاعات الـ GYM والحدائق العامة اعتباراً من الساعة الخامسة صباح الإثنين 2020/10/19 لغاية الساعة الخامسة صباح الإثنين 2020/10/26.
  - تحديد مواعيد عمل المؤسسات التجارية الغذائية وغير الغذائية باستثناء الأفران والمؤسسات المتعلقة بالقطاع الصحي ومستودعات توزيع المحروقات والغاز، على أن يتم التقيد بالشروط الصحية واجراءات الوقاية والسلامة العامة.
  - التشدد في تطبيق الاجراءات الوقائية والرقابة حسب القرارات الصادرة عن وزارة الداخلية والبلديات.
  - تكليف قوى الأمن الداخلي بالتنسيق مع شرطة البلديات الأربع لتنفيذ مضمون هذا القرار.
- ثانياً: بلدة دير قويل – قضاء عاليه:
  - تحديد مواقيت عمل محلات بيع المواد الغذائية وكافة المؤسسات التجارية على اختلاف انواعها باستثناء الافران والمحلات ذات الصلة بقطاع الصحة ومستودعات توزيع المحروقات والغاز على أن يتم التقيد بالشروط الصحية واجراءات الوقاية والسلامة العامة.
  - التشدد في تطبيق الاجراءات الوقائية واجراءات السلامة العامة حسب القرارات الصادرة عن وزارة الداخلية والبلديات
  - تكليف قوى الامن الداخلي بالتنسيق مع بلدية دير قويل لتنفيذ مضمون هذا القرار وتنظيم المحاضر وفق الاصول.
- ثالثاً: إقفال الطابق الاول في مبنى سرايا جونية (أمانة السجل العقاري ودائرة المساحة في كسروان وجبيل ومكاتب قائممقامية كسروان) وكل من دائرة التنظيم المدني في كسروان ودائرة توزيع مياه كسروان الكائنتين في الطابق الثاني وذلك يومي الخميس والجمعة 22 و23 تشرين الأول 2002؛ وتكليف القوى الأمنية بالتنسيق مع رؤساء الوحدات المعنية وقائمقامية كسروان تنفيذ مضمون هذا القرار وتنظيم محضر وفق الاصول.

### مخالفات قرارات التعبئة العامة

- عدم التزام بعض البلديات بقرارات وزارة الداخلية والبلديات المتعلقة بإقفال البلدات التي لديها خطر مرتفع لانتشار الوباء.
- تجمعات مطلية ومظاهرات.
- عدم الالتزام بالتدابير والإجراءات الوقائية المطلوبة في عدد من المحلات والأسواق (وضع الكمامة أو قناع الوجه، تعقيم اليدين، الحفاظ على المسافة الآمنة).
- عدم الالتزام بنسبة الـ 50% من الإشغال في عدد من المطاعم ومراكز ألعاب التسلية.
- تجمعات في مناسبات اجتماعية.
- عدم التزام المخالطين لحالات مؤكدة بإجراءات العزل المنزلي لحين صدور نتائج الفحوصات المخبرية.

عند الشعور بأية عوارض، الاتصال مباشرة على الرقم الساخن لوزارة الصحة العامة: 1214 أو 01/594459



### لائحة بالمختبرات المعتمدة من قبل وزارة الصحة العامة لإجراء فحوصات الـ PCR

#### المختبرات الحكومية المؤهلة لإجراء التشخيص المخبري لفيروس كورونا بطريقة الـ PCR-RT

المختبر	الموقع
مستشفى رفيق الحريري الجامعي RHUH	بيروت
مستشفى حلبا الحكومي	حلبا
مستشفى طرابلس الحكومي	طرابلس
مستشفى البترون الحكومي	البترون
مستشفى فتوح كسروان الحكومي (البوار)	كسروان
مستشفى نبيه بزي الحكومي الجامعي	النبطية
مستشفى تبنين الحكومي	تبنين
مستشفى بنت جبيل الحكومي	بنت جبيل
مستشفى بعلبك الحكومي	بعلبك
مستشفى الرئيس الياس الهراوي الحكومي	زحلة

يمكن الاطلاع على التقرير وكافة التعاميم الرسمية الصادرة على الرابط: <http://drm.pcm.gov.lb>

أو عبر وسائل التواصل الاجتماعي @DRM\_Lebanon

## المختبرات الخاصة المؤهلة لإجراء التشخيص المخبري لفيروس كورونا بطريقة الـ PCR-RT

المختبر	الموقع
AUBMC	بيروت
Hôtel Dieu de France	بيروت
Laboratoires Rodolphe Mérieux (Université Saint-Joseph)	بيروت
George-Saint UMC Hospital	بيروت
General Makassed Hospital	بيروت
LAU Medical Center - Rizk Hospital	بيروت
CHU - Geitawi Libanais Hospital	بيروت
Hôpital Notre-Dame du Rosaire	بيروت
Doctors' Center	بيروت
Fontana Laboratories	بيروت
General Security Laboratories	بيروت
Ghorra-Jabre Laboratories	بيروت
Saint Marc Medical & Diagnostic Center	بيروت
Laboratoire Moderne (Modern Lab.- Berjaoui)	الغبيري
Sahel General Hospital (SGH)	الغبيري
Al Zahraa Hospital	الغبيري
Al Rassoul Al Azzam Hospital	برج البراجنة
Bahman Hospital	حارة حريك
National Diagnostic Services Company (NDSC)	حارة حريك
Center Diagnostic Medical	المرجعة
ADC (Center Diagnostic American)	الجناح
Mount Lebanon Hospital	بعيدا
Hadath – George-Saint Hôpital	بعيدا
Laboratory Al Hadi	بعيدا
INOVIE	بعيدا
Sacré - Coeur Hôpital	الحازمية
Clinigene	الحازمية
Dr. Samir Serhal Hospital	المتن
Life for Trans medical	المتن
Haroun Hospital	الزلقا
Bellevue Medical Center (BMC)	المنصورية
Haykal Albert Hôpital	الكورة
Centre Hospitalier du Nord (CHN)	زغرتا
Mazloum Hospital	طرابلس
Al Mounla Hospital	طرابلس
Nini Hospital	طرابلس
LMSE	طرابلس
Secours des Dame-Notre – CHU	جبيل
Boulos & Akiki Lab	جبيل
Wakim Centre Médical	جونية
Hospital Wzein Ain	الشوف
UMC Hospital Hammoud	صيدا
Al Karim Medical Laboratory (KML)	صيدا
Hospital Harb Ragheb Sheikh	النبطية
SDC (Center Diagnostic Sabbah)	النبطية
Jabal Amel Hospital	صور
Mashrek Diagnostic Center (MDC)	صور
Hospital University Dar Al Amal	بعلبك
Hospital General Khoury	زحلة
MCC (Center Care Medical)	زحلة

### مختبرات المستشفيات العسكرية

Hôpital Central Militaire	المستشفى العسكري المركزي في بيروت	بيروت
---------------------------	-----------------------------------	-------

يمكن الاطلاع على التقرير وكافة التعاميم الرسمية الصادرة على الرابط: <http://drm.pcm.gov.lb>

أو عبر وسائل التواصل الاجتماعي @DRM\_Lebanon

## المختبرات المؤهلة لأخذ عينات "المسحات الأنفية" بطريقة Drive-Thru

Medical Diagnostic Treatment Center (MDTC)	مختبر ميديكال دياغنوستك تريمانت سنتر (الحمراء)	بيروت
ALS CIC SAL Med-Lab	مختبر ميد لاب الحمراء – الجفینور	بيروت
Itani Medical Laboratories	مختبرات عيتاني	بيروت
ABC Laboratories	مختبر أ ب سي	الأشرفية
Mouawad Medical Laboratory	مختبرات معوض الطبية	الشيح
Rihan Medical Center	مختبرات الشياح (د. فؤاد ریحان)	الشيح
Lab Expert	مختبر إكسپرت لاب	المنصورية
LAB Life	مختبر لايف لاب	بعلبك
Rayyak Hospital	مستشفى رياق	رياق

يمكن الاطلاع على التقرير وكافة التعاميم الرسمية الصادرة على الرابط: <http://drm.pcm.gov.lb>

أو عبر وسائل التواصل الاجتماعي @DRM\_Lebanon